



"The future is not something we enter. The future is something we create."



TESLA

Systeme d'information chez Tesla

Préparée par l'équipe :

- BENSaid Malak
- BEN AHMED Ahmed
- ABOULAAKOUL El walid
- HAJI Imrane

ISIBD 1

PLAN



Introduction

1. C'est quoi TESLA ?
2. Ses activités ?
3. Ses fonctions ?



Composants

1. SI Chez TESLA?
2. Processus métier
3. Demo pratique
4. Comment l'autopilot est entraîné
5. Une vue approfondie sur les bases de données de tesla (du données au decison)



Conclusion

1. Résumé !
2. Ressources.
3. Q&A!



TESLA

INTRODUCTION



TESLA

Imaginez un futur où chaque action de votre entreprise est guidée par l'innovation et la durabilité, où la technologie ne se contente pas de faciliter la vie, mais transforme profondément la société. Aujourd'hui, je vous invite à plonger dans ce monde inspirant, en découvrant comment une entreprise emblématique, **Tesla, redéfinit non seulement l'industrie automobile, mais aussi notre rapport à l'énergie et à l'environnement. Préparez-vous à explorer un modèle unique de processus métiers et de systèmes d'information qui font bien plus que produire des voitures : " ils façonnent notre avenir."**

C'est quoi **TESLA** :



Tesla est une entreprise américaine spécialisée dans la fabrication de voitures électriques, le stockage d'énergie, et les technologies d'énergie renouvelable. **Elle** vise à accélérer la transition vers un avenir durable grâce à des innovations dans les domaines de l'automobile et de **l'énergie**

1. Histoire et Fondations

Tesla a été fondée par Martin Eberhard et Marc Tarpenning en 2003, avec **Elon Musk** rejoignant l'entreprise peu après en tant qu'investisseur principal. Aujourd'hui, Elon Musk est la figure publique la plus connue et agit en tant que PDG. L'entreprise est nommée en hommage à l'inventeur et ingénieur **Nikola Tesla**.

2. Objectifs Stratégiques

- Accélérer la transition mondiale vers une énergie durable
- Autonomie et conduite autonome
- Fabrication à grande échelle

3. Innovation Technologique

- Batteries
- Intelligence artificielle (IA)
- Superchargeurs



ELON MUSK

4. SI chez **TESLA**

- Collecte et Analyse des Données
- Mises à jour OTA (Over-The-Air)
- Gestion de la Production et de la Supply Chain
- Intelligence Artificielle (IA) et Apprentissage Automatique
- Sécurité des Informations

Les Activités de **TESLA** :

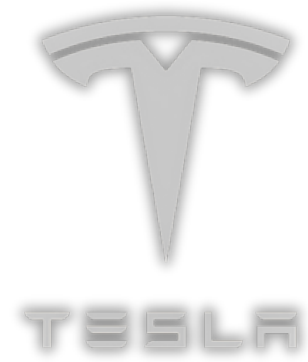

Véhicules Électriques

Tesla est surtout connue pour ses véhicules 100 % électriques, notamment les Model S, Model 3, Model X, et Model Y, et le camion électrique Cybertruck. Ces véhicules intègrent des technologies avancées, telles que la conduite autonome (Autopilot), et sont constamment mis à jour grâce à des mises à jour logicielles.



Énergie solaire

Avec Tesla Energy, l'entreprise propose des panneaux solaires et des toits solaires (Solar Roof) pour permettre aux particuliers et aux entreprises de générer de l'électricité à partir d'une source renouvelable.

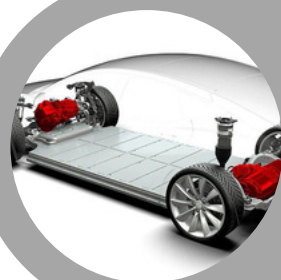

Technologies de Batterie et de Stockage d'Énergie

Tesla développe aussi des solutions de stockage d'énergie comme le Powerwall pour les habitations et le Megapack pour les entreprises et les réseaux électriques. Ces produits permettent de stocker l'énergie solaire et de gérer la consommation électrique.

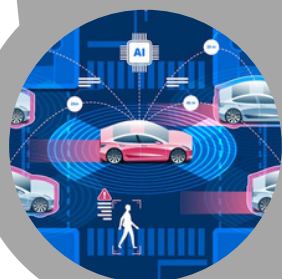

Autopilot et Conduite Autonome

Tesla travaille activement sur le développement de l'autopilote, un système de conduite autonome qui permet à ses véhicules d'effectuer certaines actions de conduite sans intervention humaine. Ce système utilise l'intelligence artificielle et l'apprentissage automatique pour s'améliorer avec le temps.

Les fonctions de **TESLA** :



NIVEAU STRATÉGIE

Ce niveau définit la vision stratégique, gère les ressources humaines, et assure la viabilité **financière**.

MANAGEMENT

DIRECTION
FINANCES
RESSOURCES HUMAINES

RÉALISATION

PRODUCTION
STOCKS
ACHATS

SUPPORT

VENTE
SUPPORT IT
AVANT-VENTE
APRÈS-VENTE

NIVEAU GESTION

Ce niveau se concentre sur la production, la gestion des stocks, et les achats pour soutenir les opérations en conformité avec les objectifs **stratégiques**.

NIVEAU OPÉRATION

Ce niveau inclut le support IT, la prospection, la vente, et l'après-vente, qui sont directement orientés vers la satisfaction client et le bon fonctionnement quotidien de **l'entreprise**.

Les composants d'un SI chez Tesla:



1. Les Données

incluent toutes les informations capturées

- Production
- Vente
- Performances des véhicules
- Satisfaction client

Objectif: pour l'optimisation des processus et l'amélioration continue des produits.

2. Ressources Matériel

- serveurs, machine (Robot de soudure, Presse)

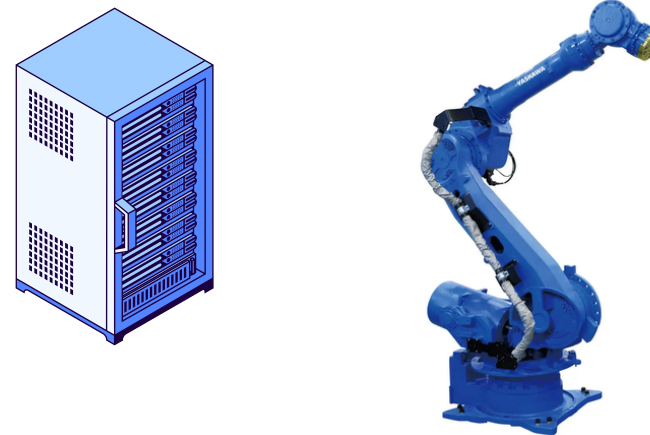

- capteurs / appareils IoT



advanced-radar-sensor-ars620

3. Ressources Logiciels

- logiciels de gestion (ERP)
- des outils analytiques pour le machine learning)
- des systèmes pour la gestion de la relation client (CRM)

plus de detail

Les composants d'un SI chez Tesla: Ressources Logicielles

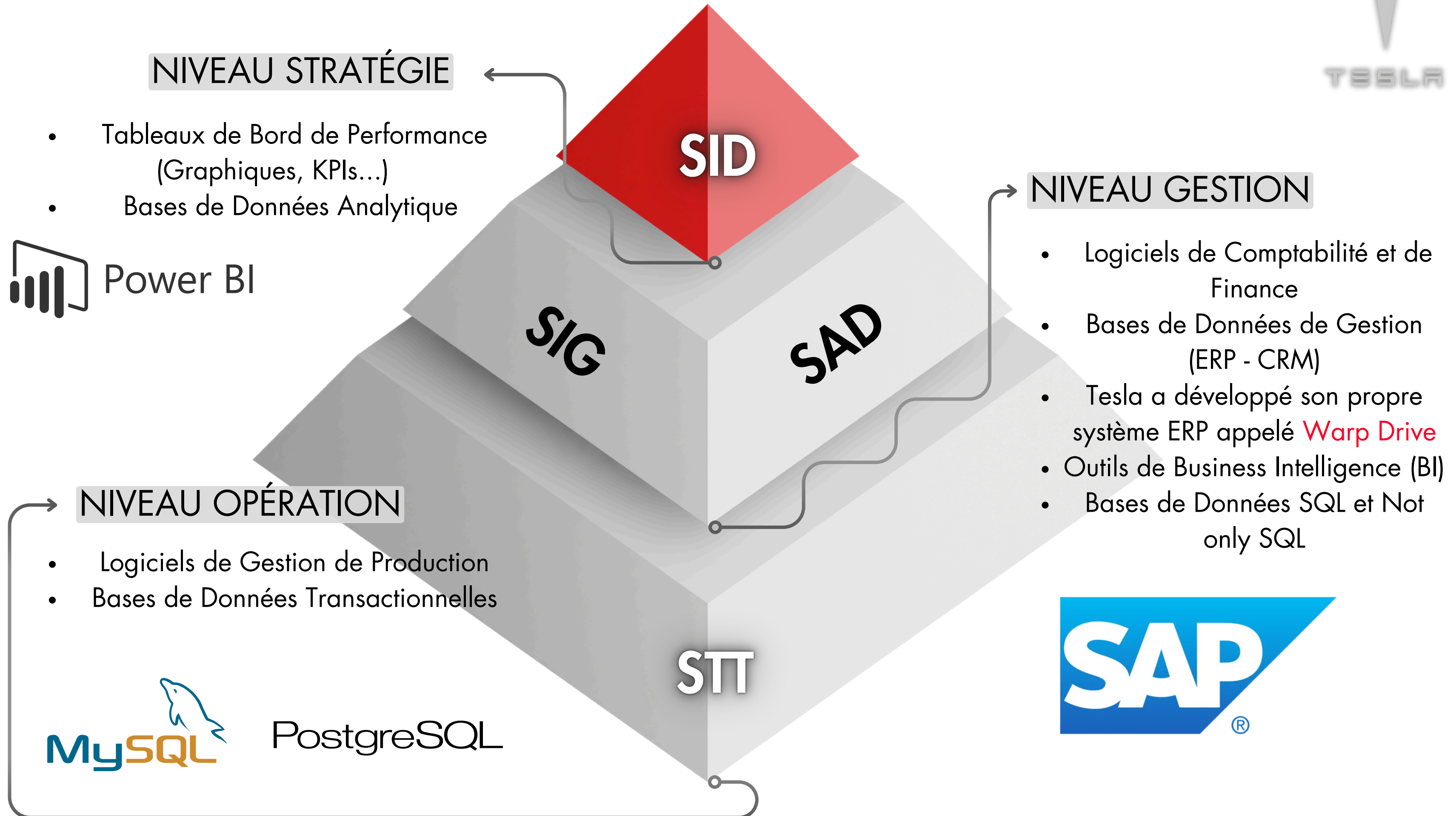
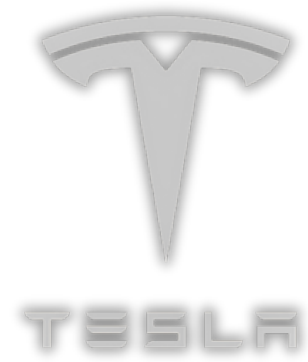

Les composants d'un SI chez Tesla: Utilisateur & Développeurs

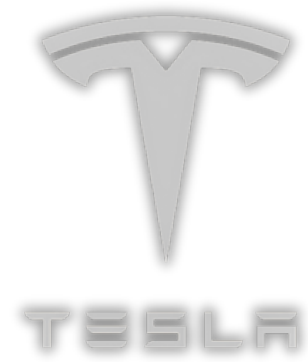

SI CHEZ TESLA

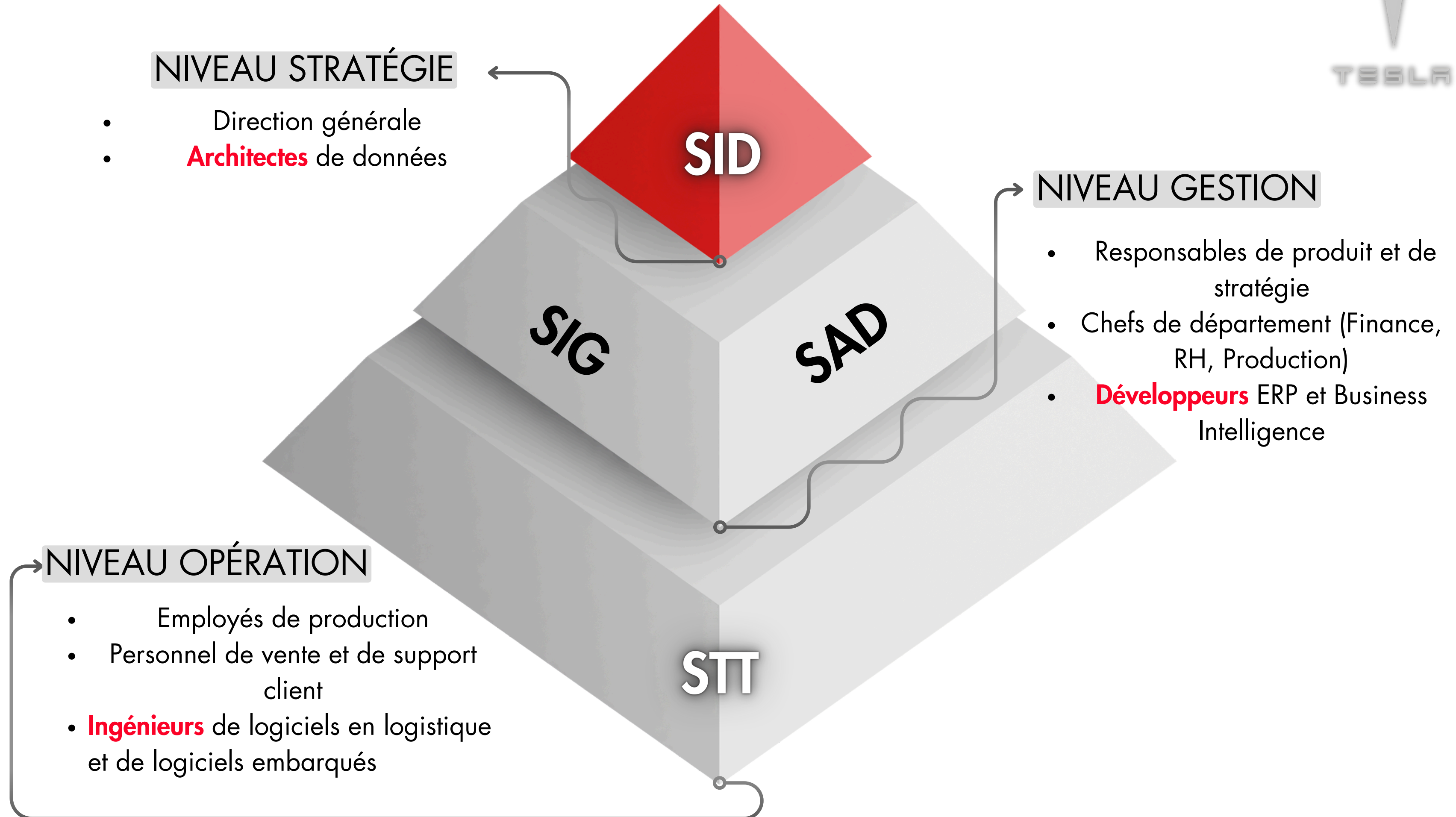

Processus métier chez **TESLA** :

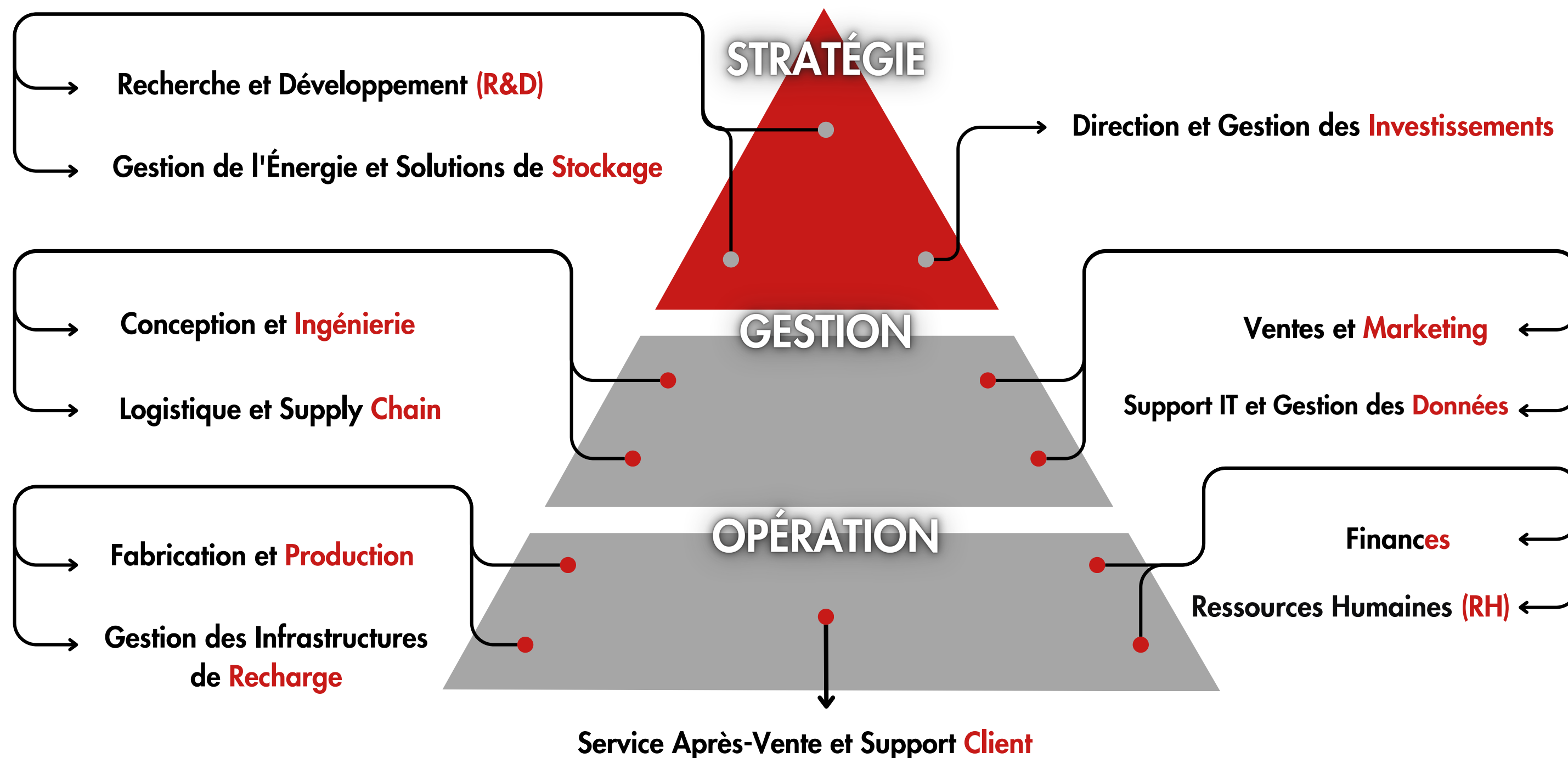

Chez **Tesla**, le processus métier centré sur l'utilisateur final englobe le parcours complet de l'expérience client, depuis la fabrication des véhicules jusqu'au service de vente et le support après-vente. **Tesla** s'assure que chaque étape, de la production à la livraison et au suivi client, garantit qualité, satisfaction, et une relation durable avec la **marque**.



TESLA

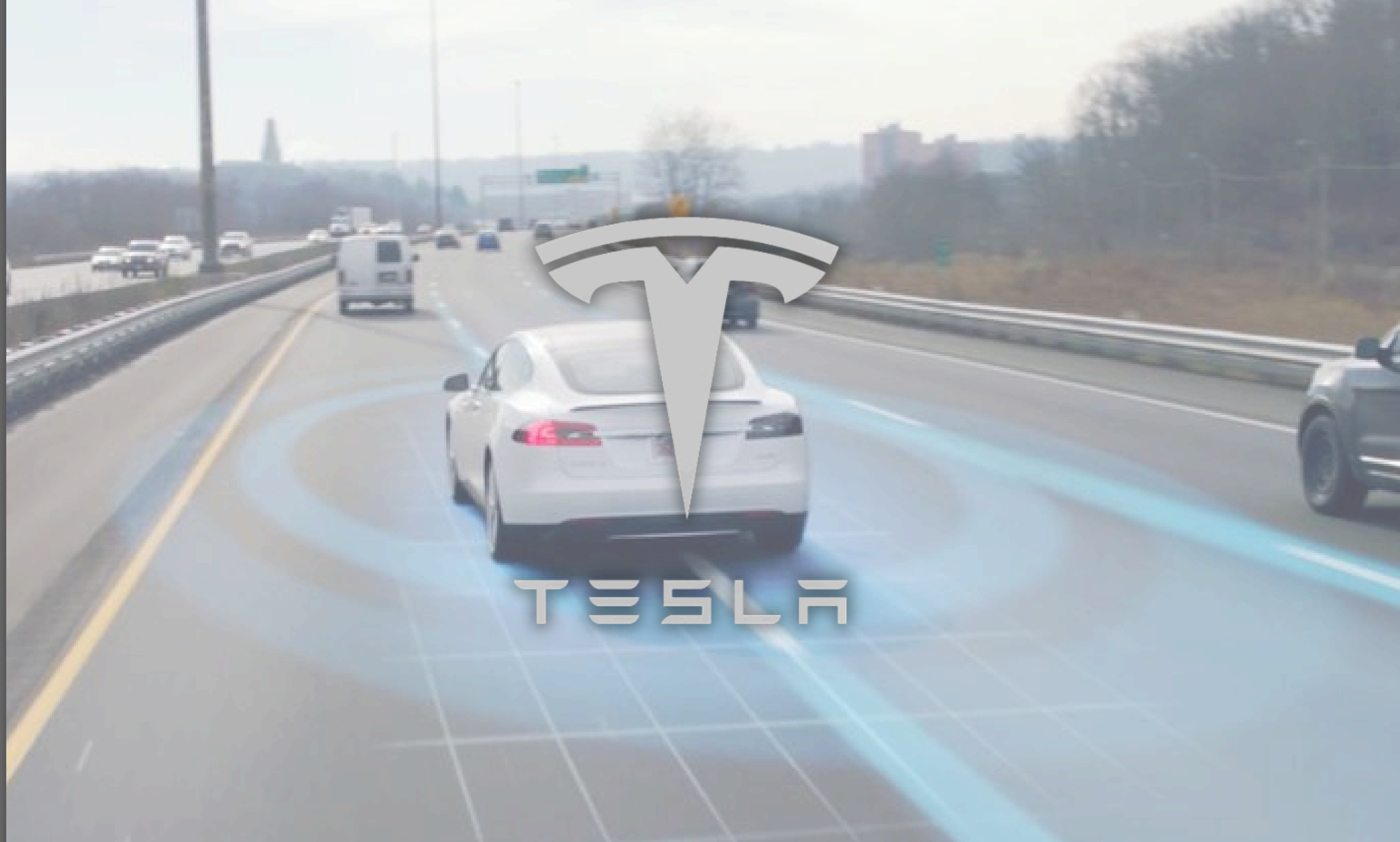

Demo Pratique



0% APR available for Model 3 and Model Y. [Learn More](#)

TESLA

Vehicles

Energy

Charging

Discover

Shop

We, Robot



Model Y

0% APR Available

Lease Starting at \$349/mo¹



Modele

[Read Tesla's 2020 Impact Report](#)

TESLA

Model S

Model 3

Model X

Model Y

Solar Roof

Solar Panel

Shop

Account

Menu

Model S

Order Online for Touchless Delivery



CUSTOM ORDER

EXISTING INVENTORY



1. General Product Inform...



Le Tesla Model S est une berline de luxe qui offre des performances impressionnantes et une autonomie élevée. Il est disponible en plusieurs configurations, y compris le Model S Plaid, qui est connu pour sa rapidité et ses caractéristiques avancées. Si vous avez des questions spécifiques sur le Model S, comme ses fonctionnalités, son prix ou son autonomie, n'hésitez pas à demander ! Je suis là pour vous aider.



en terme de prix en ce comparant aux autres











Le prix du Tesla Model S commence généralement à un niveau plus élevé par rapport aux autres modèles de Tesla, comme le Model 3, qui est plus abordable. Le Model S est une berline de luxe, donc son prix reflète ses caractéristiques haut de gamme et ses performances. Pour des informations précises sur les prix et les options, je vous recommande de consulter le site web de Tesla, car les prix peuvent varier en fonction des configurations et des options choisies. Si vous avez d'autres questions, n'hésitez pas à demander !



Message...



Powered By Chatbase.co

<div><div></div><div>CRM DATA</div><div></div></div> <div>FichierÉditionAffichageInsertionFormatDonnéesOutilsExtensions</div>					
<div><div><div><div>Q</div><div>Menus</div></div><div></div><div>100%</div><div>€%<div><div>.0</div><div>+</div></div><div><div>.00</div><div>+</div></div></div><div>123</div><div>Arial</div></div></div>					
A1		<div><div>fx</div><div>name</div></div>			
	A	B	C	D	E
1	name	phone	summary		
2	elwalid aboulaakoul	8887889989	charging speed		
3	ahmed ben ahmed	3443454546	Phone number for customer service		
4	imran hajji	6565655464	Charging speed		
5	louai	5465665665	Range of Model S		
6	ali	5645565556	How to book a service appointment		
7	yahay	2345324344	Resetting Tesla account password		
8	soulayman	2342343445	Warranty coverage		
9	Emma Brown	5546456546	Resetting Tesla account password		
10	Lily Carter	4565464564	Home charging setup		
11	David Thomas	9797897899	Supercharger locations		
...					



**comment ça
marche ?**



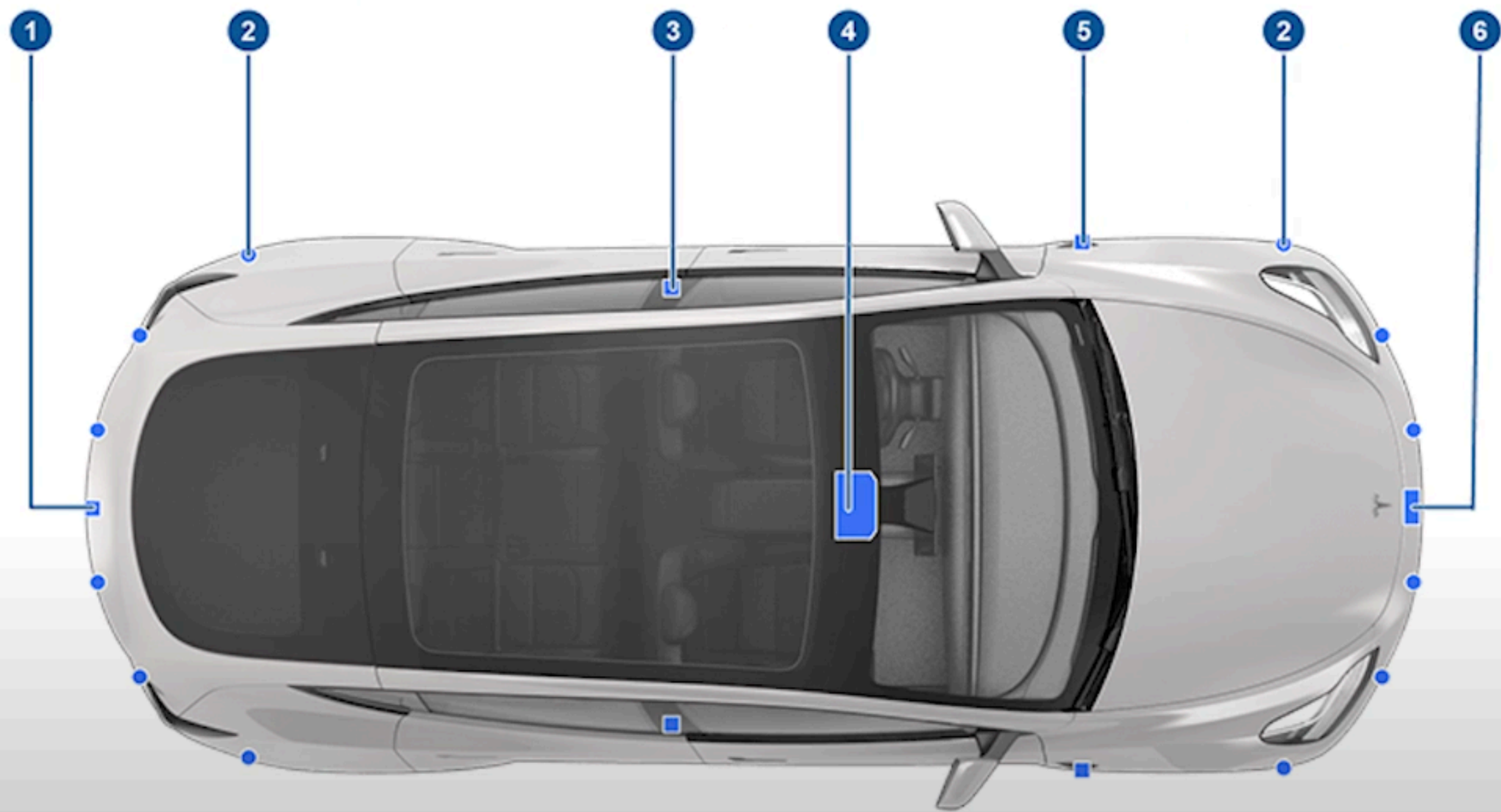

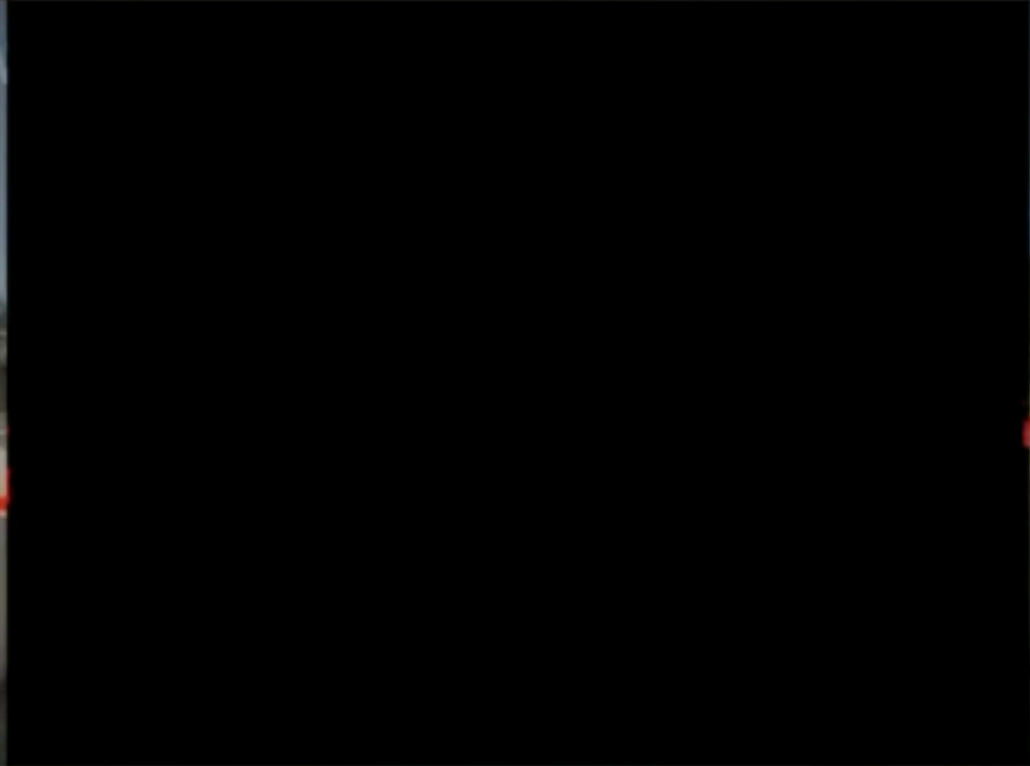
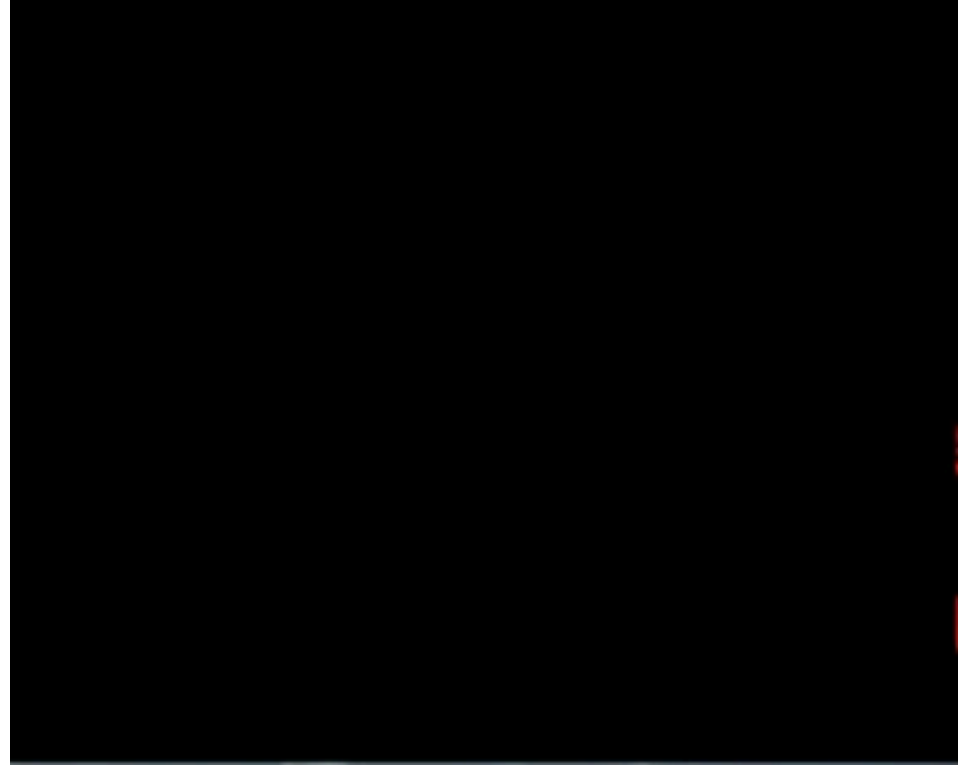

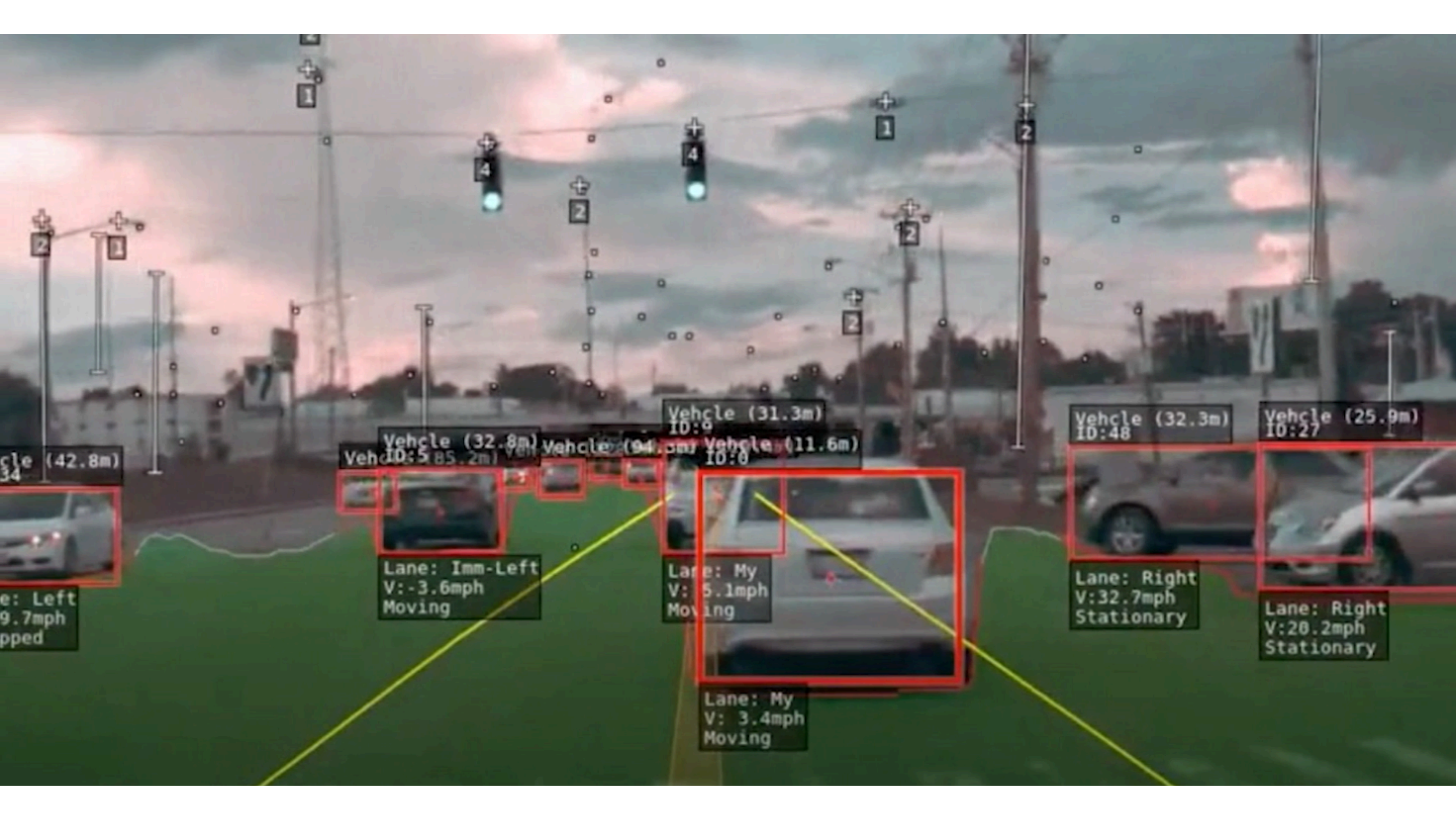

Vehicle (42.8m)
ID: 34

Lane: Left
V: 9.7mph
Stopped

Vehicle (32.8m)
ID: 5

Lane: Imm-Left
V: -3.6mph
Moving

Vehicle (94.5m)
ID: 3

Vehicle (31.3m)
ID: 9

Vehicle (11.6m)
ID: 0

Lane: My
V: 5.1mph
Moving

Lane: My
V: 3.4mph
Moving

Vehicle (32.3m)
ID: 48

Lane: Right
V: 32.7mph
Stationary

Vehicle (25.9m)
ID: 27

Lane: Right
V: 20.2mph
Stationary



L:1 R:0 V:1 ON:1

W: FLP(0.00), FRP(0.00)

linSupress (LC_0) (CA_1) (RT_0) (Prob 0.96) (P=FS_0) (S_0) (E_1)

0.0000 AUTO_HIGH_BEAM

0.0000 BLINDED

0.0000 RAINING

0.0000 TIRE_SPRAY

0.0000 WET_ROAD

RESTRICTED

0000 CONTROLLED ACCESS

27

Y

10

1

1.7m

8 Cameras

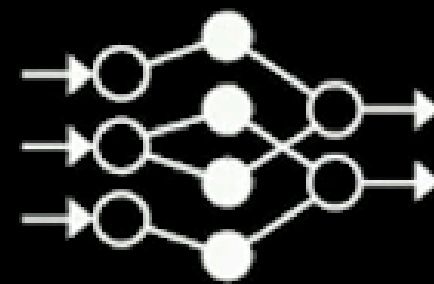
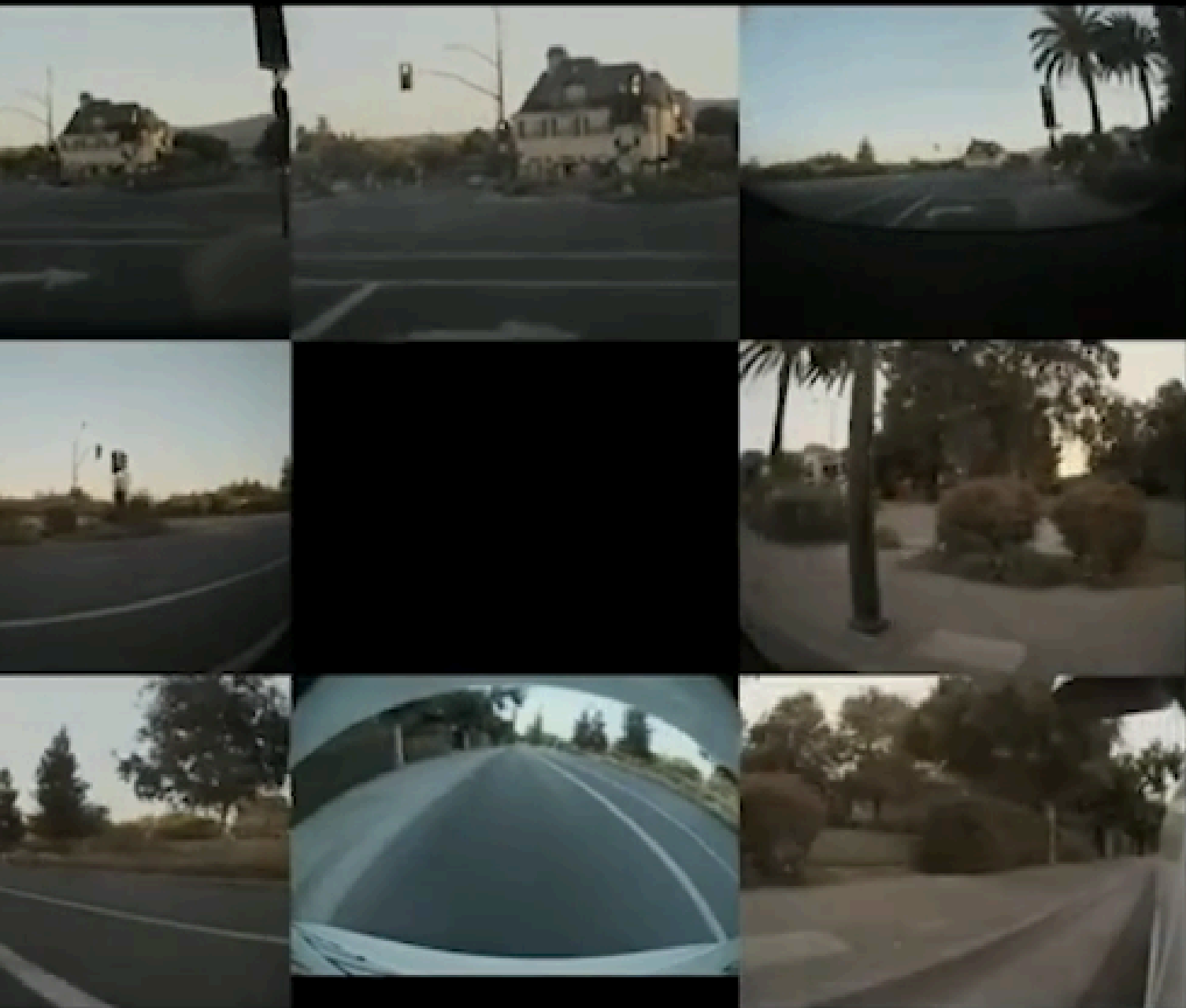

3-Dimensional “Vector Space”



Walls, Barriers & Everything Else



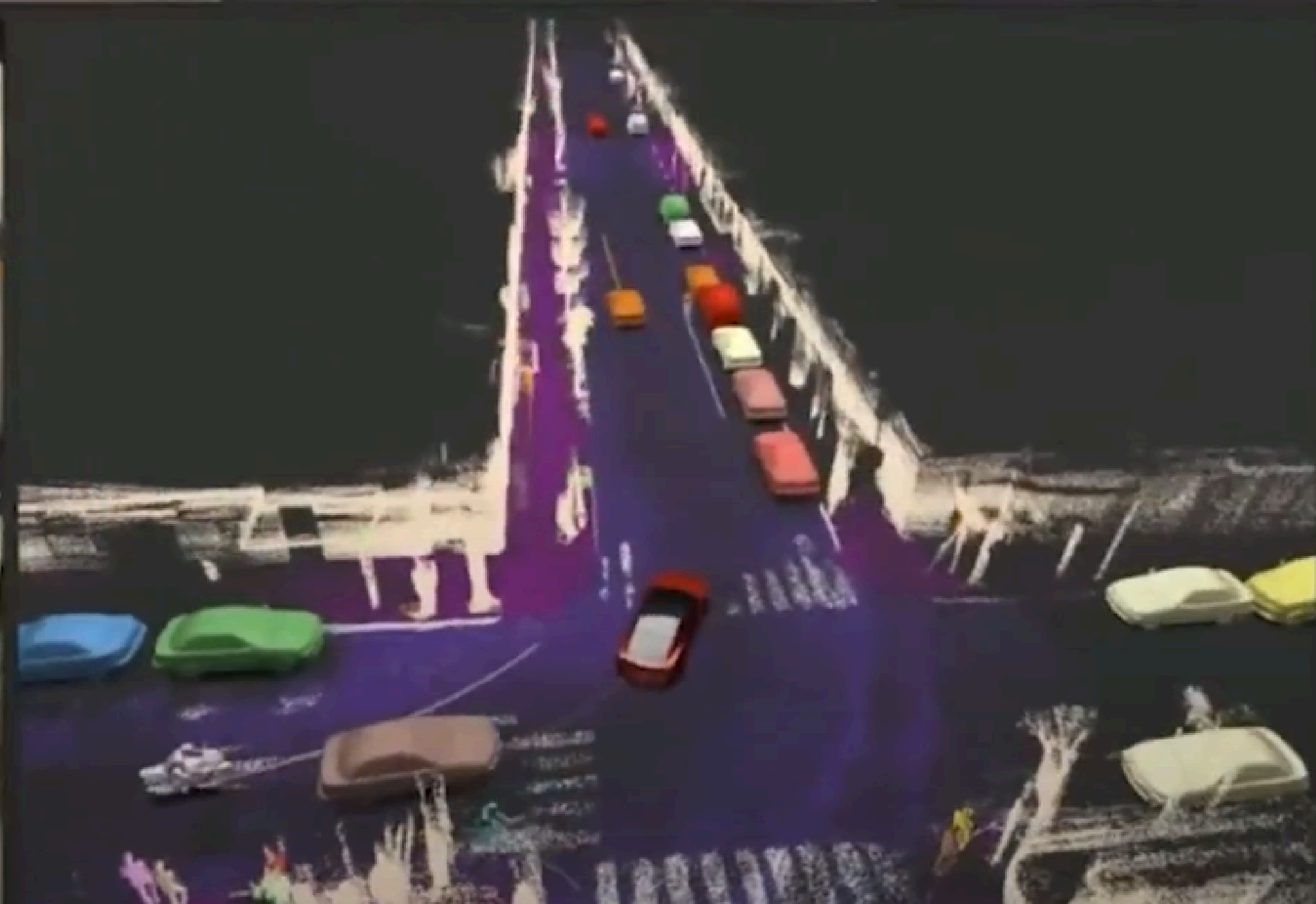

Persisting Vehicles & Pedestrians Through Occlusions



COMMENT L'AUTOPILOT EST ENTRAINÉ?

TESLA

UNE VUE APPROFONDIE SUR LES BASES
DE DONNÉES DE TESLA (DES DONNÉES AU
DECISION)

Mindmap

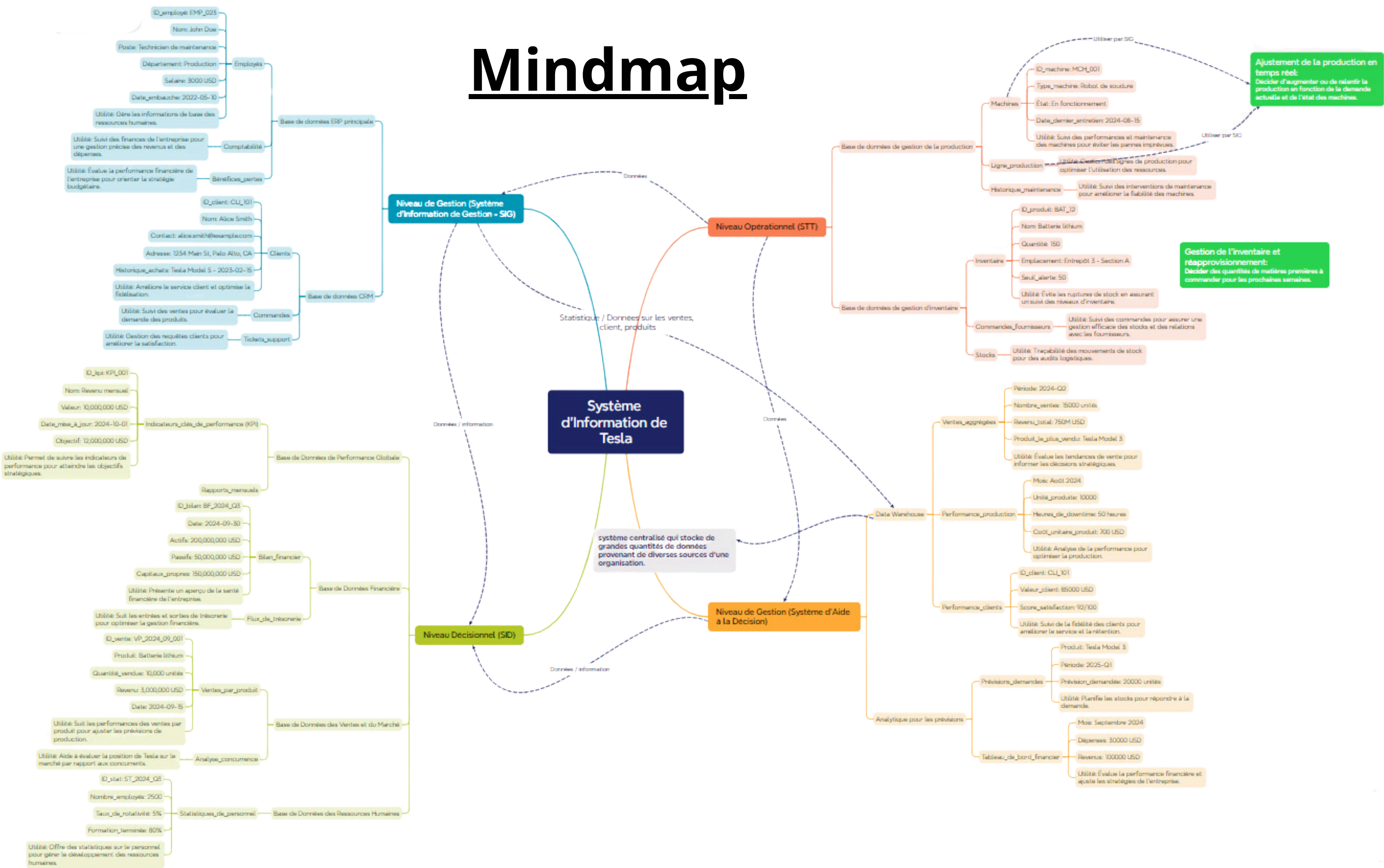





- SA (société anonyme)
- Auto Nejma Maroc S.A. créée en 1963 par la famille Hakam , importe et commercialise des véhicules , pièces de rechange et accessoires automobiles.
(source: <https://www.autonejma.ma/Presentation/>)



Le bilan d'Auto Nejma Maroc présente à la fin de l'exercice 2023, un total général de 2.070 MDH contre 1.698 MDH en 2022, soit une hausse de 372 MDH par rapport à l'exercice précédent.

(source : RAPPORT FINANCIER ANNUEL 2023_Auto Nejma)



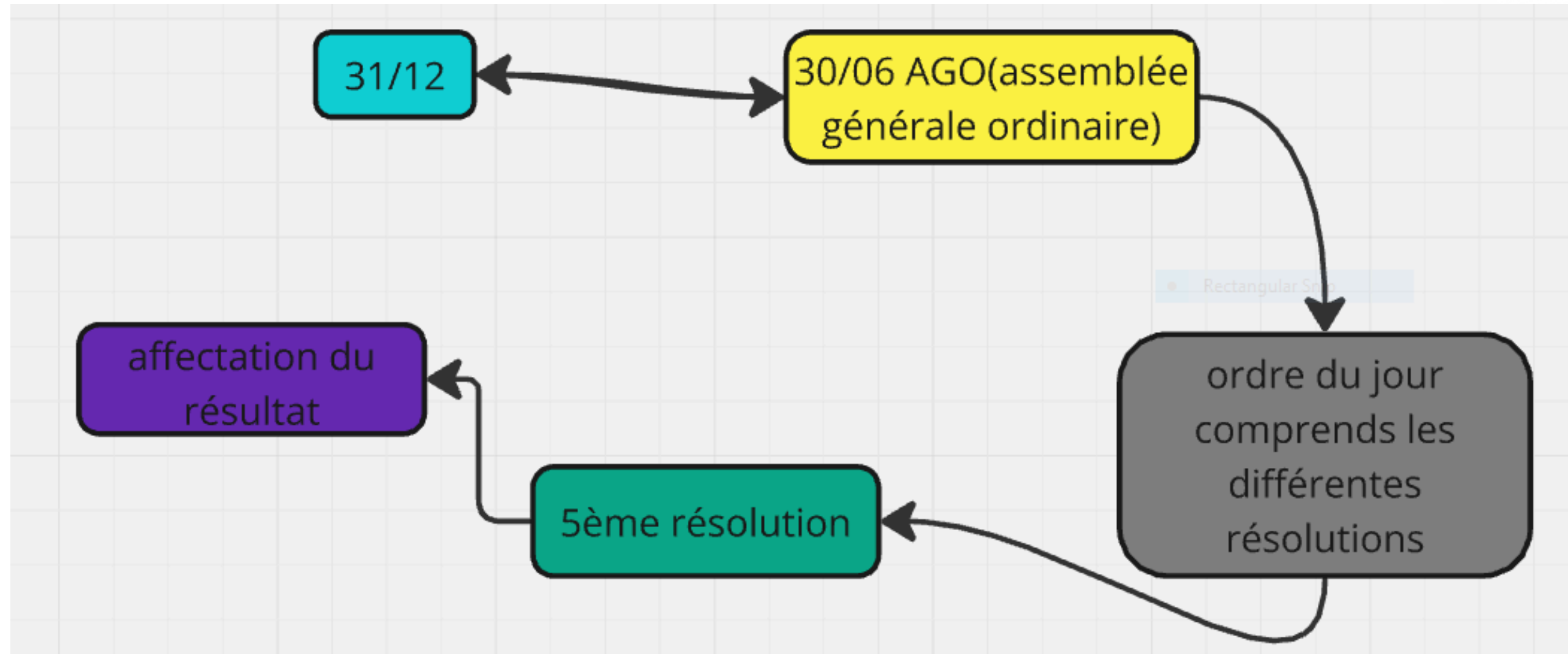

CINQUIÈME RÉSOLUTION

L'Assemblée générale ordinaire décide d'affecter le bénéfice net qui s'élève à 160.304.136,06 dirhams de la façon suivante :

Bénéfice net	160 304 136,06 dirhams
Report antérieur	866 722 666,47 dirhams
Bénéfice distribuable	1 027 026 802,53 dirhams
Dividendes ordinaires	96 186 816,00 dirhams
Solde à reporter à nouveau	930 839 986,53 dirhams

Le Conseil propose, par conséquent, de distribuer à chacun des 1 023 264 actions composant le capital social, un dividende ordinaire de 94 Dirhams (quatre-vingt-quatorze dirhams) par action avec mise en paiement pour le lundi 3 juin 2024.

après la fin de l'exercice une ago (assemblée générale ordinaire) est établie
c'est là où les associés de l'entreprise discutent les propos de l'ordre du jour
mais le but de la partie c'est la 5eme résolution de l'ordre du jour de l'Année
2023 (auto nejma)

Cette résolution est relative à l'affectation du résultat

Après la fin de l'exercice comptable on réalise un résultat net qui peut être
soit bénéficiaire ou déficitaire dans le cas de la réalisation d'un bénéfice ,ce
dernier forme soit les dividende qui dépendent des apports des associés
dans l'entreprise soit un rapport à nouveau bénéficiaire ou bien les deux.



TESLA

CONCLUSION



TESLA

En résumé, **Tesla** ne se contente pas de produire des voitures électriques, **elle** inspire une nouvelle vision de l'innovation au service de la durabilité. Grâce à **ses** technologies avancées et à **ses** systèmes d'information intégrés, Tesla prouve qu'une entreprise peut non seulement prospérer, mais aussi contribuer activement à un avenir plus vert et plus intelligent. En regardant vers l'avenir, **Tesla** nous montre que chaque choix technologique peut être un pas vers un monde plus **durable**.

CONCLUSION

RESSOURCES

TESLA OFFICIEL WEBSITES(lien 1 , lien 2, lien 3,...)

TESLA YOUTUBE CHANNEL

GOOGLE

DES ANCIENS PRESENTATION



TESLA



TESLA



TESLA



TESLA

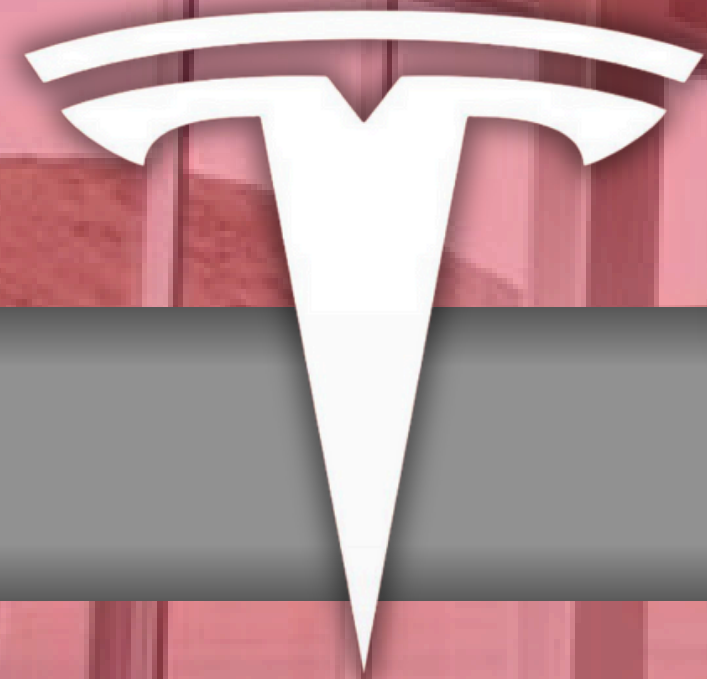

Merci pour votre
attention

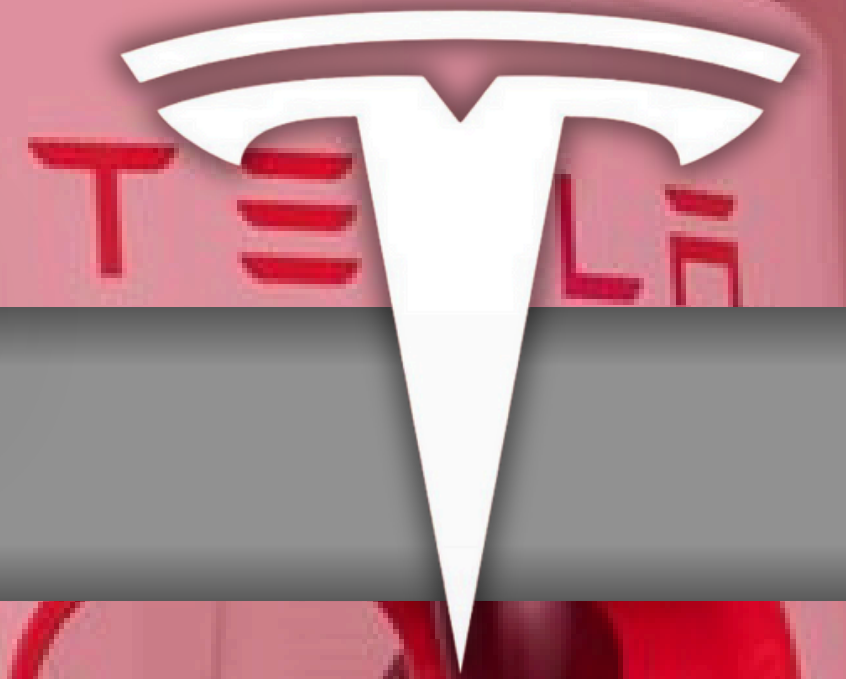

TESLA

TESLA